2022 年 3 月 26 日

News Release

Bianca Group
NAIL / EYELASH / TOTAL BEAUTY

株式会社鉄人化計画グループ

【ビアンカ】Bianca 東京ドームラクーア店 3 月 26 日～アイラッシュメニュー新導入 ＆リニューアルオープンのお知らせ

株式会社鉄人化計画のグループ企業である、ビアンカグループ（本部所在地：東京都千代田区、代表取締役社長：根来 拓也）が展開する、ビューティーサロンブランド「Bianca（ビアンカ）」は、東京・後楽園の東京ドームに併設された施設「LaQua-ラクーア」7 階の「Bianca（ビアンカ）東京ドームラクーア店」において、2022 年 3 月 26 日よりまつ毛エクステ・まつ毛カール・アイブロウの施術メニューを新導入します。ネイルメニューも併せてご利用ください。店内リニューアルをしてお客様をお迎えします。

URL：https://www.bianca.tokyo

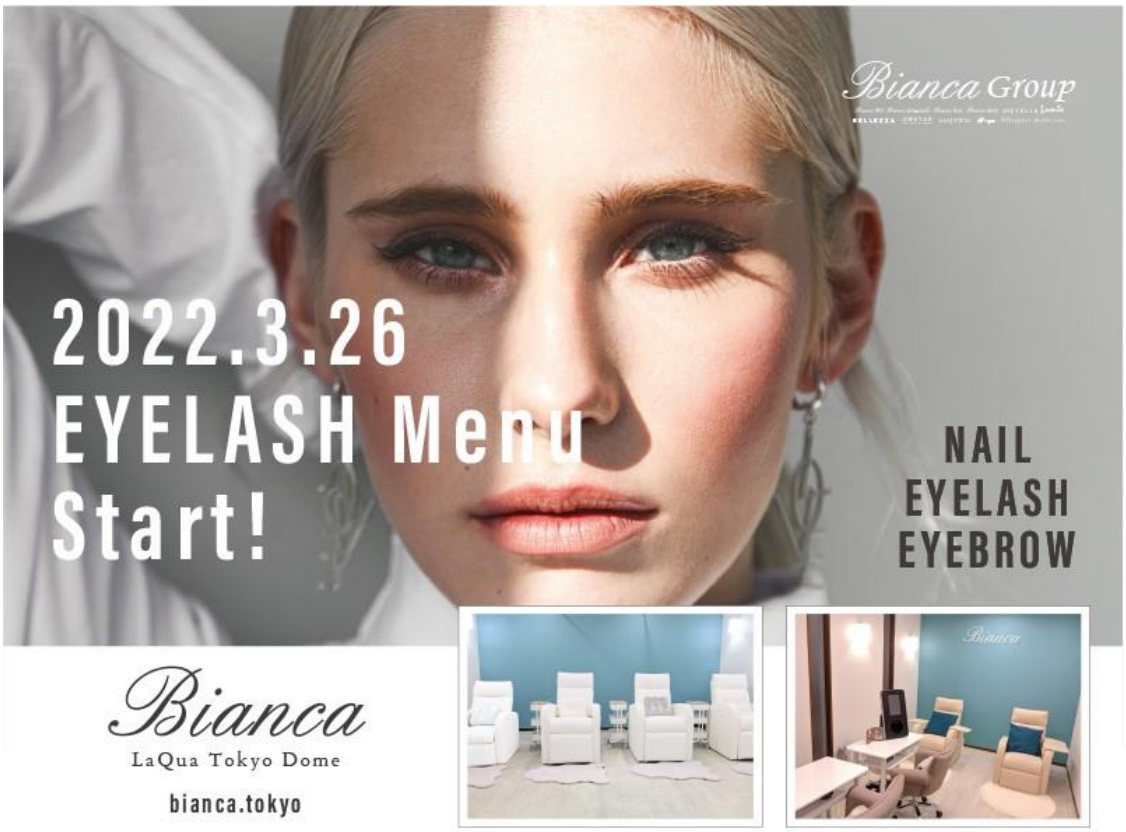

【2022/3/26(土)～まつ毛メニュー新導入】

東京ドームシティ・ラクーア 7 F の「Bianca（ビアンカ）」にて、まつ毛エクステ、まつ毛カール、アイブロウメニューを新導入します。経験豊富なスタッフが親切・丁寧なカウンセリングで、お好みに合わせたデザインをご提案します。施術メニューの詳細やご予約は下記の URL をご確認ください。

URL：https://beauty.hotpepper.jp/kr/slnH000477831

ビアンカグループのスタッフ一同、心よりお待ち申し上げます。

2022 年 3 月 26 日

【店内フォト】

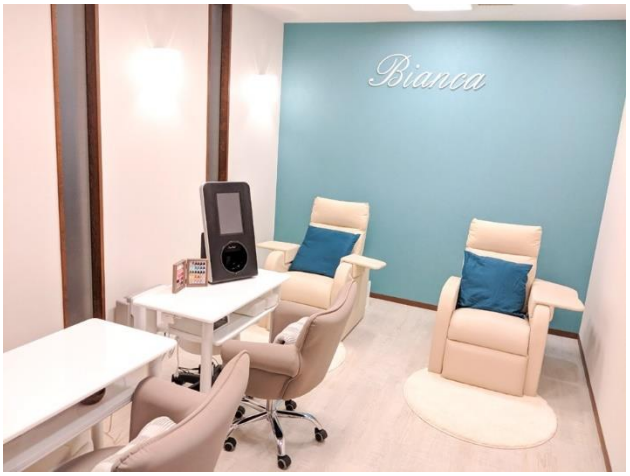

【Bianca（ビアンカ）東京ドームラクーア店】店舗情報

〒112-0003 東京都文京区春日 1-1-1 東京ドームシティラクーア 7F
Tel.03－5615－9662
平日 10：00~21：00/日祝 10：00~20：00
定休日：「東京ドームシティ・LaQua-ラクーア」の店定休日に準ずる
アクセス：「後楽園駅」・「春日駅」から徒歩 2 分、「水道橋駅」から徒歩 8 分
◆ご予約はこちら https://beauty.hotpepper.jp/kr/slnH000477831

【Bianca グループについて】

東京・神奈川・埼玉の首都圏に 33 店舗のネイル、アイラッシュ、アイブロウ、ヘッドスパの美容サロンブランドを展開し、オリジナルブランドの化粧品販売や、お客様に最高のおもてなしの心とハイレベルな知識と技術を提供するため、アイリストやネイリストを養成するスクールの運営をしています。ビアンカグループは、時代とともに多様なニーズに適応し、その地域のお客様にとって愛されるサービスと技術を提供することを第一に美容業界の発展に貢献してまいります。

2022 年 3 月 26 日

Bianca Group
NAIL / EYELASH / TOTAL BEAUTY

【会社概要】

名称　　：ビアンカグループ
代表者　：根来 拓也
法人構成：株式会社 UIM
　　株式会社 NIM
　　株式会社 Bianca STELLA
　　株式会社 Bianca EAST
　　株式会社 Bianca VENUS
　　株式会社 JEWEL
設立年月：2009 年 2 月（株式会社 UIM）
所在地　：〒102-0072 東京都千代田区飯田橋 4-7-11 カクタス飯田橋ビル 903
TEL　　：03－6265－0041
FAX　　：03－6265－0045
事業内容：美容サロンの経営/美容スクールの経営/美容商品の販売/美容コンサルティング
URL　　：https://www.bianca.tokyo

＜新型コロナウイルス感染拡大に対するビアンカグループの対応について＞

新型コロナウイルスの感染予防対策を徹底しながら各事業の営業を行います。自治体の要請等に鑑み、利用制限・営業時間等を適宜臨時的に変更する場合があります。何卒ご理解のほどお願い申し上げます。

＜本件に関するお問合せ先＞

ビアンカグループ 本部事務所
TEL　　：03－6265－0041
FAX　　：03－6265－0045
お問い合わせフォーム：https://www.bianca.tokyo/customerservice